



MARIELE VENTRE

SCUOLA PRIMARIA PARITARIA

DICHIARAZIONE DECRETO SOSTEGNI BIS

In ottemperanza agli adempimenti ex art. 58 comma 5 Dl 73/2021, convertito in L. 106 del 23/07/2021 pubblicata in GU 176 del 24 luglio 2021, l'istituzione autonoma scolastica paritaria "SCUOLA PRIMARIA PARITARIA MARIELE VENTRE" Codice Meccanografico BO1EL9500N, gestita da Amici di Mariele Società Cooperativa Sociale

DICHIARA:

- a) **L'organizzazione interna, con particolare riferimento all'articolazione degli uffici e all'organigramma** la Scuola è organizzata come segue

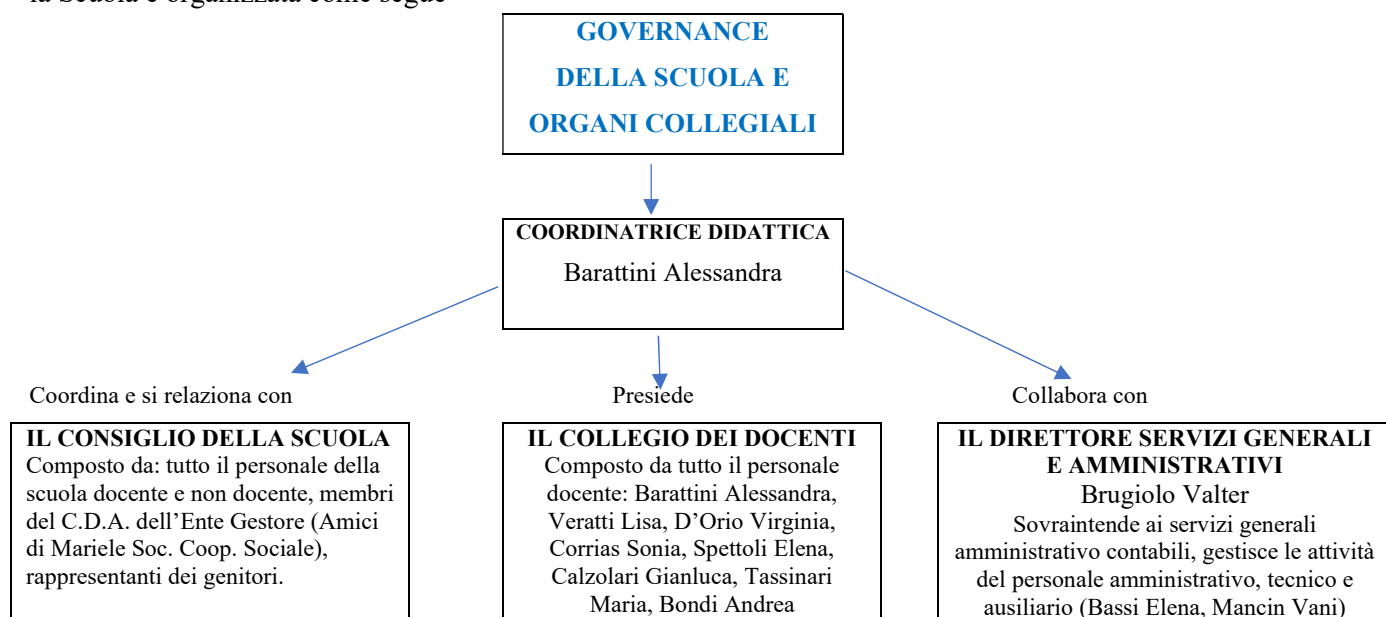

- b) **Le informazioni relative ai titolari di incarichi di collaborazione o consulenza, compresi gli estremi dell'atto di conferimento dell'incarico, il curriculum vitae e il compenso erogato**

Nell'anno 2021 sono in essere N. 4 contratti di collaborazione/consulenza con specifico riferimento all'attività scolastica.

1. CALZOLARI GIANLUCA (insegnante educazione motoria)
Conferimento incarico annuale - Compenso annuo erogato € 7.425,00
2. STUDIO MACCAFERRI & PARTNERS – Via delle Armi, 1 BOLOGNA (consulente del lavoro)
Conferimento incarico dal 01/09/2013
Compenso annuo erogato € 4.338,48
3. C.S.A. Società Coop.va - Confcooperative Bologna (consulente fiscale-contabile)
Conferimento incarico dal gennaio 2018
Compenso annuo erogato € 4.595,35
4. GRUPPO INGEGNERIA GESTIONALE SRL (consulente aziendale)
Conferimento incarico dal 01/09/2019
Compenso annuo erogato € 9.983,90



MARIELE VENTRE

SCUOLA PRIMARIA PARITARIA

- c) **Il conto annuale del personale e delle relative spese sostenute, con particolare riferimento ai dati relativi alla dotazione organica e al personale effettivamente in servizio e al relativo costo, nonché i tassi di assenza;** il costo complessivo annuale del personale ammonta a **euro 168.010** ed il tasso di assenza è del **2%**.
- d) **I dati relativi al personale in servizio con contratto di lavoro non a tempo indeterminato;**
la Scuola occupa
- n. 6 insegnanti, n. 2 personale ATA, n. 2 personale non docente a tempo indeterminato
 - n. 1 insegnante, n. 2 personale non docente a tempo determinato
- e) **i documenti e gli allegati del bilancio preventivo e del conto consuntivo;**
link a cui poter prendere visione del bilancio sociale 2020: <https://amicidimariele.it/trasparenza/il-bilancio-sociale>
Non ci sono allegati al bilancio e/o rendiconto
La normativa a cui è sottoposta la gestione della scuola non prevede l'approvazione del Bilancio Preventivo
- f) **le informazioni relative ai beni immobili e agli atti di gestione del patrimonio.**
La Scuola NON è proprietaria dell'immobile.

In fede

Scuola Primaria Paritaria Mariele Ventre
La Coordinatrice Didattica
Alessandra Barattini

Amici di Mariele Società Cooperativa Sociale
Il Legale Rappresentante
Valter Brugiolo